

Zukünftige Wanderungen

Presstext

Kneippverein und BUND Naturschutz

Sonntag, 15. Mai 2022

Gemeinsame Fahrt Zum Vogelschutzgebiet *Europareservat "Unterer Inn"*

Abfahrt: 8:00 Uhr in Reitmehring mit dem Bayernticket.

Rückkehr: 19:00 Uhr Fahrpreis und Führung € 25,00

Anmeldung bis Donnerstag, 12. Mai 2022

Diese Ganztagesfahrt geht über Mühldorf und Simbach nach Braunau. Von dort noch zwei Stationen mit der ÖBB nach Mining.

Nach einer kurzen Wanderung durch das Dorf Mining erreicht man die Innauen mit dem Ziel Frauenstein. Von dort überquert man den Inn auf der Staustufe.

Das „Naturium Ering“ bietet umfangreiche Informationen und Anschauungsobjekte zum „Europareservat Unterer Inn“. Von dort übernimmt ein Ranger die Gruppe. Mehrere Umweltstationen laden zum Beobachten und Erfahrungsaustausch ein.

Nach einer ca. zweistündigen Führung geht es zur Einkehr nach Frauenstein.

Empfehlenswert ist normale Wanderausrüstung und ein Fernglas.
Wegstrecke ca. 10 km, kaum Höhenmeter.

Wer sich schon jetzt etwas vorbereiten mag, dem sei die Homepage empfohlen.

[Naturium am Inn - das grenzübergreifende Naturschutz- und Umweltbildungszentrum | Naturium am Inn \(naturium-am-inn.de\)](http://naturium-am-inn.de)

Anmeldung :

wandern@kneippverein-wasserburg-inn.de

bund.wasserburg@gmail.com

oder per Mobiltelefon und Whatsapp 0176 82035455

Dienstag, 24. Mai 2022

S-Bahn-Wanderung von Herrsching zum Kloster Andechs

Abfahrt: 8:30 Uhr in Reitmehring. Zustieg Richtung München möglich.

Rückkehr: 18:45 Uhr

Die Wanderung geht ungefähr 4 km am Ufer des Ammersees entlang. Dann geht es ca. 150 m auf Pfaden den Berg hinauf. Eine kurze Pause legt die Gruppe in Rammsee ein. Von dem verlassenen Dorf existieren nur noch ein Gedenkstein und eine Geschichtstafel.

Länge der Wanderung ca. 8 km. Rückfahrt nach Herrsching mit dem Bus.

Anmeldung bei Burkhard Martl

wandern@kneippverein-wasserburg-inn.de

oder per Mobiltelefon und Whatsapp 0176 82035455

Sonntag, 12. Juni 2022 Als Gast beim BUND Naturschutz

Wanderung in Kiefersfelden

Abfahrt: 09:00 Uhr Reitmehring mit dem Bayernticket

Rückkehr: 17:45 Uhr

Führung durch Robert Haidacher Ortsgruppe Kiefersfelden zu interessanten botanischen und geschichtlichen Stellen in der Nähe von Kiefersfelden.

Anmeldung bei Burkhard Martl

wandern@kneippverein-wasserburg-inn.de

oder per Mobiltelefon und Whatsapp 0176 82035455

Donnerstag, 30. Juni 2022

S-Bahn-Wanderung nach Freising zu den Schaugärten

Abfahrt: 8:30 Uhr in Reitmehring. Zustieg Richtung München möglich.

Freising: BUS 637 Am Staudengarten oder BUS 620 Stadtwerke

Rückkehr: 18:45 Uhr

Zum wiederholten Mal besucht der Kneippverein die Schaugärten der Universität in Freising. In Freising angekommen fahren wir mit dem Bus in die Nähe der Gärten. Nach einer

ausgiebigen Besichtigung geht es zum Bräustüberl nach Weihenstephan. Der Rückweg geht hinunter zur Moosach. Nach einem erfrischenden Kneipp-Fußbad treffen wir uns am Bahnhof zur Heimfahrt.

Anmeldung bei Burkhard Martl

wandern@kneippverein-wasserburg-inn.de

oder per Mobiltelefon und Whatsapp 0176 82035455

Sonntag, 3. Juli 2022

Wanderung in Burghausen

Abfahrt: 9:00 Uhr in Reitmehring mit dem Bayernticket

Führung: Brigitte und Raimond Döcke

Die Wanderung führt vom Bahnhof aus hinunter zum Badesee und dann hinauf zur Burg (Besichtigungsmöglichkeiten).

Durch die Altstadt geht es dann auf die österreichische Seite mit dem schönsten Blick auf die Stadt. Einkehr in der Stadt.

Die Wanderung geht über ca. 9 km. Höhenunterschied ca. 130 m

Anmeldung bei Burkhard Martl

wandern@kneippverein-wasserburg-inn.de

oder per Mobiltelefon und Whatsapp 0176 82035455

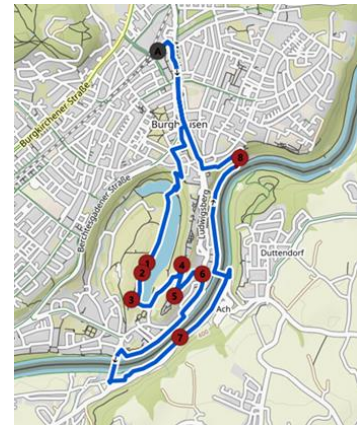

Dienstag, 19. Juli 2022

Wanderung von Schambach hinunter zur Staustufe Teufelsbruck

Führer: Maritta und Jim Jäger

Start: 10:00 Uhr Schambach an der Kläranlage

Die Wanderung führt auf überraschend guten und flachen Wegen von Schambach hinunter zur Staustufe Teufelsbruck. Auf etwas steilen Wegen geht es dann wieder hinauf nach Schambach. Einkehr ist dann in Babensham.

Anmeldung bei Burkhard Martl

wandern@kneippverein-wasserburg-inn.de

oder per Mobiltelefon und Whatsapp 0176 82035455

Donnerstag, 28. Juli 2022

S-Bahn-Wanderung von Kirchseeon zum Aussichtsturm

Abfahrt: 8:30 Uhr in Reitmehring. Zustieg Richtung München möglich.

Rückkehr: 17:45 Uhr

Die Wanderung beginnt in Kirchseeon führt vorwiegend durch den Forst zum Ebersberger Aussichtsturm. Nach der Einkehr in der Ebersberger Alm geht zum Bahnhof.
Ein Eis oder ein Kaffee geht immer noch.

Anmeldung bei Burkhard Martl

wandern@kneippverein-wasserburg-inn.de

oder per Mobiltelefon und Whatsapp 0176 82035455

Sonntag, 4. September 2022

Wanderung um Aschau im Chiemgau

Abfahrt: 9:30 Uhr Badria mit Fahrgemeinschaften

Parkplatz: 10:30 Uhr Schossrinn

Führung: Marianne Bichler

Die Wanderung beginnt in Schossrinn mit dem Besuch des Wasserfalls.
Anschließend geht die Gruppe über das Wildtiergatter nach Aschau zum Mittagessen.
Zurück geht es über die Kettenkapelle zum Ausgangsort.

Wanderstrecke ca. 10 km. Im ersten Teil 200 m Anstieg und Abstieg auf Forststraßen.
Zurück nur noch eine Talwanderung.

Anmeldung bei Burkhard Martl

wandern@kneippverein-wasserburg-inn.de

oder per Mobiltelefon und Whatsapp 0176 82035455

Donnerstag, 27. Oktober 2022

S-Bahn-Wanderung nach Gauting nach Leutstetten und Starnberg Nord

Abfahrt: 8:30 Uhr in Reitmehring. Zustieg Richtung München möglich.

Rückkehr: 17:45 Uhr

Die Wanderung beginnt in Gauting und führt an der romantischen Würm entlang. Einkehr in der Schlossgaststätte.

Leutstetten war der Wohnsitz vom letzten bayrischen König Ludwig III.

Anmeldung bei Burkhard Martl

wandern@kneippverein-wasserburg-inn.de

oder per Mobiltelefon und Whatsapp 0176 82035455

Rückfahrt:

Petersbrunn 15:25

Starnberg Nord 15:29

Starnberg Nord 15:36

München Ost 16:17

München Ost 16:55 Gleis 7

Reitmehring 17:45

Donnerstag, 24. November 2022

S-Bahn-Wanderung zum Nationalmuseum

Abfahrt: 8:30 Uhr in Reitmehring. Zustieg Richtung München möglich.

Rückkehr: 17:45 Uhr

Diesmal steht der Besuch im Nationalmuseum an.

Besonders berühmt ist das Museum wegen seiner umfangreichen Krippensammlung.

Nach einer Wanderung im Englischen Garten kehren wir in der Kantine des Landwirtschaftsministeriums ein.

Anmeldung bei Burkhard Martl

wandern@kneippverein-wasserburg-inn.de

oder per Mobiltelefon und Whatsapp 0176 82035455

Werktagswanderungen 2022

Dienstag, 11. Oktober 2022

Wanderung von Prien nach Urschalling

Führer: Gerhard Russ

Abfahrt: 09:30 Uhr Badriaparkplatz Fahrgemeinschaft

Prien: 10:00 Uhr Beilhackparkplatz

Die Wanderung geht der Prien entlang zum E-Werk Eichental. Ziel ist der Mesnerwirt von Urschalling

Ein besonderes Kleinod ist die Jakobskirche mit ihren mittelalterlichen Fresken. Eine Kirchenführung wird uns lange in Erinnerung bleiben.

Streckenlänge ca. 8 km. Geringe Höhenunterschiede.

Die Wanderung beginnt und endet am Bahnhof in Brannenburg.

Ziel ist der Nagelfluberg „Biber“. Interessant sind vor allem der Kreuzweg und die Kapelle auf diesem Hügel.

Bedroht war die Biber vor allem durch die Steinbrüche. Der massive Protest durch den BUND Naturschutz hat dieses Natur- und Geschichtsdenkmal vor der Zerstörung gerettet.

Mittelschwere Wanderung. Gute Grundkondition erforderlich. Leicht begehbare Wege. Kein besonderes Können erforderlich.

Anmeldung bei Burkhard Martl

wandern@kneippverein-wasserburg-inn.de

oder per Mobiltelefon und Whatsapp 0176 82035455

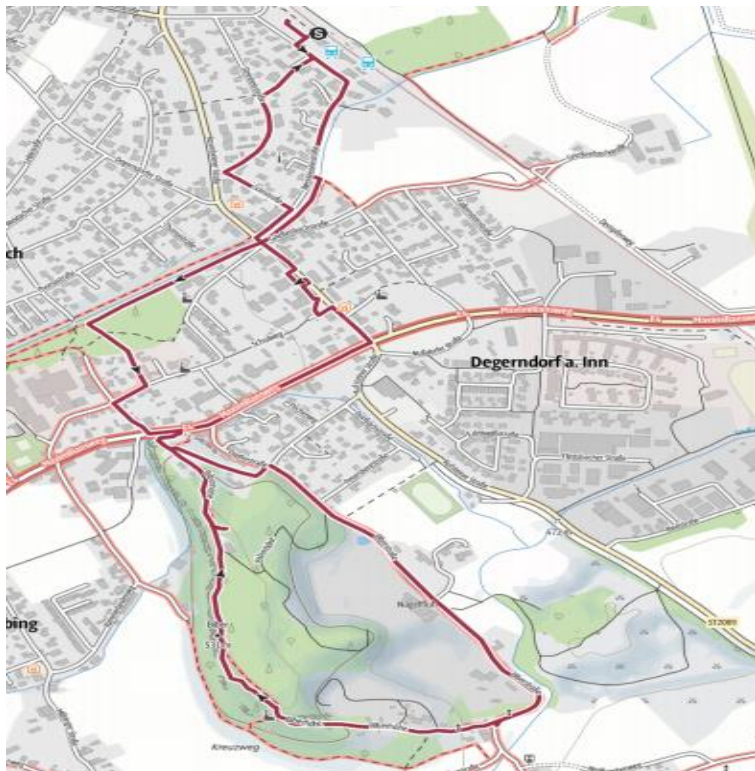

[Die Biber | Chiemsee-Alpenland Tourismus](#)